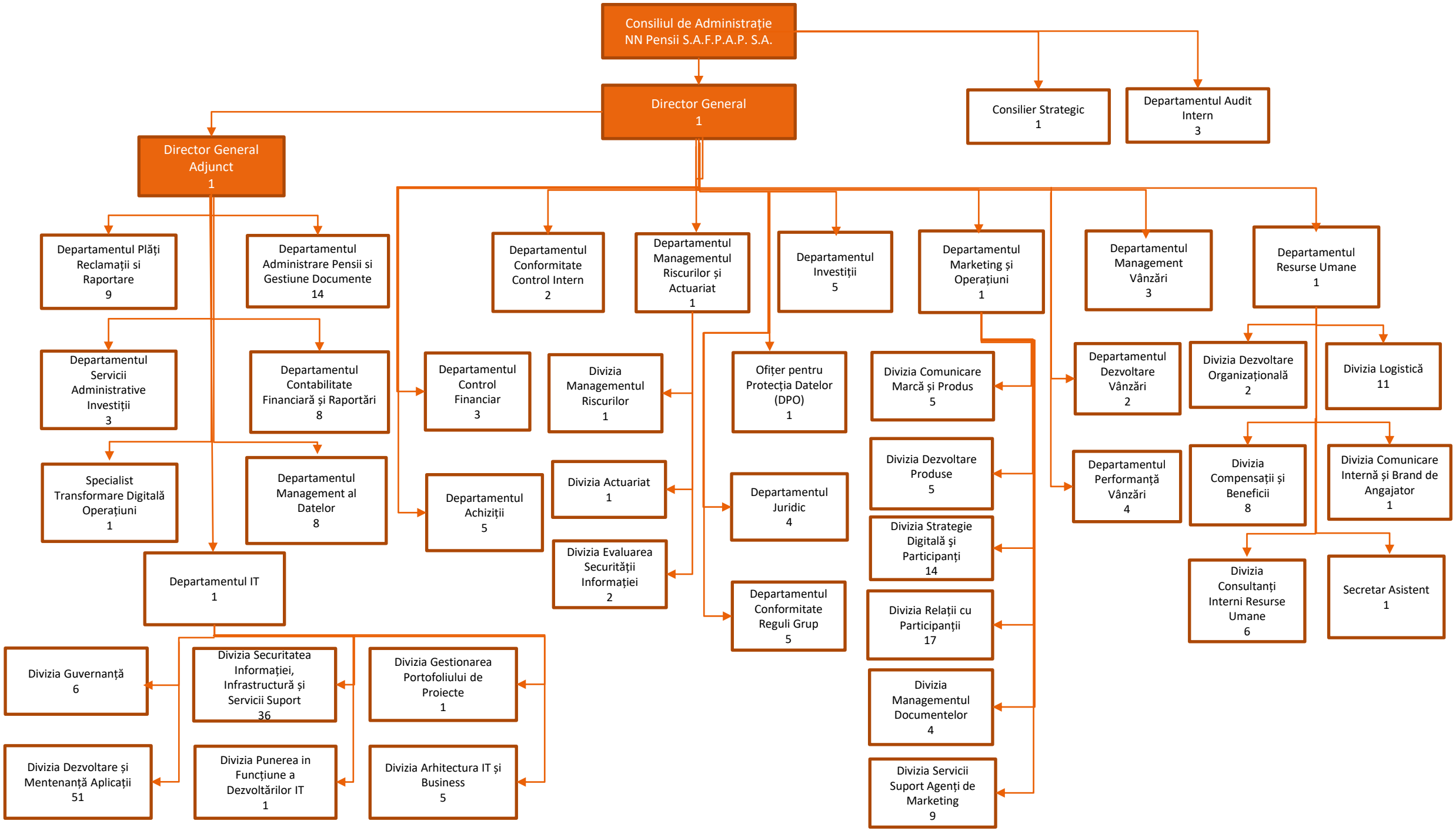
Consiliul de Administrație NN Pensii S.A.F.P.A.P. S.A.
Director General 1
Consilier Strategic 1
Departamentul Audit Intern 3
Director General Adjunct 1
Departamentul Plăți Reclamații si Raportare 9
Departamentul Administrare Pensii si Gestiune Documente 14
Departamentul Servicii Administrative Investiții 3
Departamentul Contabilitate Financiară și Raportări 8
Specialist Transformare Digitală Operațiuni 1
Departamentul Management al Datelor 8
Departamentul IT 1
Divizia Guvernanță 6
Divizia Securitatea Informației, Infrastructură și Servicii Suport 36
Divizia Gestionarea Portofoliului de Proiecte 1
Divizia Dezvoltare și Mentenanță Aplicații 51
Divizia Punerea in Funcțiune a Dezvoltărilor IT 1
Divizia Arhitectura IT și Business 5
Departamentul Conformitate Control Intern 2
Departamentul Control Financiar 3
Departamentul Achiziții 5
Departamentul Managementul Riscurilor și Actuariat 1
Divizia Managementul Riscurilor 1
Divizia Actuariat 1
Divizia Evaluarea Securității Informației 2
Departamentul Investiții 5
Ofițer pentru Protecția Datelor (DPO) 1
Departamentul Juridic 4
Departamentul Conformitate Reguli Grup 5
Departamentul Marketing și Operațiuni 1
Divizia Comunicare Marcă și Produs 5
Divizia Dezvoltare Produse 5
Divizia Strategie Digitală și Participanți 14
Divizia Relații cu Participanții 17
Divizia Managementul Documentelor 4
Divizia Servicii Suport Agenți de Marketing 9
Departamentul Management Vânzări 3
Departamentul Dezvoltare Vânzări 2
Departamentul Performanță Vânzări 4
Departamentul Resurse Umane 1
Divizia Dezvoltare Organizațională 2
Divizia Logistică 11
Divizia Compensații și Beneficii 8
Divizia Comunicare Internă și Brand de Angajator 1
Divizia Consultanți Interni Resurse Umane 6
Secretar Asistent 1